Stadt Freising .....einst und jetzt

Gesellenprüfung im Schneiderhandwerk 1935

„Kleider machen Leute“

Textile Handwerks- (Schneider-) und Industriebetriebe

Foto-Dokumentation
einer Ausstellung
im Bürgerturm, Freising
Sommer 2004

4

Herren- & Knaben-Garderobe Geschäft

Gegründet 1860.

Gegründet 1860.

Fertige Herren- und Knabengarderobe zu billigsten Preisen.

Johann Schmid

vorm. Lohner

Militär- und Civilschneiderei

Freising

Nr. 899 mittl. Hauptstrasse vis-à-vis Bayr. Hof **Nr. 899**

Zu jeder Saison

Eingang von Stoffneuheiten,

deutschen, englischen und französischen Fabrikates.

Spezialität: Maassarbeit feineren Genres.

Garantie für tadellosen Sitz.

Rasche Bedienung.

Coulante Zahlungsbedingungen.

J. B. Entleutner sel. Ww.

unt. Hauptstr. 558 Freising unt. Hauptstr. 558.

Grosses Lager

in neuesten Kleiderstoffen farbig und schwarz, für Mode u. Trauer, von den billigsten bis zu den feinsten Genres — ebenso in Seide. Weiss-, Baumwoll- und Leinen-Waren vom gewöhnlichsten bis feinsten Kirchenleinen.

Reiche Auswahl

neuester Unterröcke, Schürzen, Herren- und Damenwäsche, Gardinen, wollene Bettdecken, Tischdecken farbig und weiss und sämtliche Kurzwaren.

Aufmerksame streng reelle Bedienung.

JOH. FLÄXL

Schneidermeister u. Tuchhandlung

Freising

untere Hauptstrasse 591.

Anfertigung von Herrengarderobe

Tadelloser Sitz.

Verwendung bester Zutaten.

Reelle Bedienung. Billige Preise.

S. Koislmaier, Freising,

untere Hauptstrasse 891.

Fabrikation und Lager in Seidenhüten, Chapeau claques, Clerikal- und Sammthüten.

Filzhüte in allen Preislagen, vom feinsten Haar- bis zum billigsten Wollfilz, deutsche und ausländische Fabrikate. Strohhüte in allen Geflechten u. stets modernsten façons. Damenhüte für Sommer und Winter, sowie Trauerhüte.

Militär-, Dienst- und Feuerwehr-, Sport-, Radfahrer- u. Kindermützen. Filzschuhe und alle Arten Filzwaren

Anfertigung von Uniformhüten auf Bestellung. Prompte Ausführung aller Reparaturen.

Grösstes, ältestes Geschäft am Platze. Billigste Preise.

Akuratesse, Genauigkeit, modisches Geschick und Kreativität, das alles sind Voraussetzungen, die auch schon in früheren Zeiten an einen, der das Schneiderhandwerk erlernen wollte, gestellt wurden. Leider hat sich die Bedeutung dieses Handwerks im Laufe der letzten hundert Jahre stark gewandelt, was man daran sieht, dass unsere Branchen-Aufstellung auf den nächstfolgenden Seiten noch im Jahre 1949 nahezu zweihundert Mitglieder zählte. Heute sind es keine zwei Dutzend mehr.

Wir von der INTERESSENGEMEINSCHAFT BÜRGERTURM haben uns wieder alle Mühe gegeben die Zeugnisse der Vergangenheit zusammenzutragen. Dass dieses zum Erfolg führte, haben wir den vielen Freisinger Bürgern zu verdanken, die uns ihr historisches Fotomaterial zur Verfügung gestellt haben. Dafür darf ich mich auch im Auftrag meiner Turm-Kollegen recht herzlich bedanken und Ihnen, lieber Leser eine interessante und amüsante Lektüre wünschen.

Ihr
Ludwig Haberstetter
INTERESSENGEMEINSCHAFT BÜRGERTURM

Foto links: Reform-Kursus des Freisinger Schneiderhandwerks im Jahre 1932

Branchenverzeichnis aus dem Jahre 1906

Schneidermeister

Bauer Franz, Landsh.Str.761
" Franz, Landsh.Str. 50 N
" Josef, Luckengasse 875
Daffner, Jos. Ob.Domberg 22
Färber Ludwig, Hauptstr.829
Feiler Andr. Rindermarkt 491
Fläxl Joh. Hauptstr.598
Förtsch Ad. Wiesentalstr.299
Forster Mi. Am Goldberg 258
Fuchs Joh. Ob.Graben 392
Furtmeier Jos. Alte Poststr.
Gitschger Frz. Kammergasse
Götz Sim. Mainb.Str.237
Gollinger Jos. Hauptstr.299
Gries Konr. Am Wörth 99
Gruber Ant. Stieglbräugasse
Gschwendner Karl Hauptstr.
Huber Jak. Heiliggeiststr.850
" Jos. Unt.-Graben 625
" Max Landsh.Str.768
Kammerloher G. Goldbg. 246
Kiesel Ludw. Alte Poststr.360
Kraus Gg. Hauptstr.590
Lehmeier Jak. Ziegelg. 311
Mayerhofer Jak. Landsh.Str.
Manlik Jos. Erdinger Str.101
Mehringer A. Weizengasse 638
Nadler Joh. Jägerwirtsgasse
Ostermünchner M. Am Wörth
Paukner Joh. Fischerg.930
Reiter Korb. Münchner Str.62
Riedmeir Gg., Hauptstr. 881
Roth Math. Thalhauserfußw.
Schmid Joh. Hauptstr.899
" Klemens, Am Büchl 597
" Stef.Amtsgerichtsgasse 554
Schönner Paul, Kammerg.436
Schwaller Jak. Fischerg.915
Schweller Jos.Sonnenstr.815
Seidlmaier Ant. Kochbäckerg.
Strasser Jos. Haupstr. 298
Wiesheu Martin, Landsh.Str.
Wittmann A. Am Wörth 125
" Isidor, Sonnenstr.815
Wurmser Willib. Moosstr.100
Zollner Jos. Sackgasse 150

Modistinnen

Adldinger Anna Hauptstr.
Kißlinger Marie, Rindermarkt
Koislmaier Sofie, Hauptstr.
Michaelzick Therese, Hauptstr.
Reill Anna, Hauptstr.300
Scheindl Cresz.Kirchgasse 52
Stettner Magd. Hauptstr.892

Wäscherinnen und Büglerinnen

Bachner Mar. Landsh.Str.748
Bertl Apol. Am Goldberg 252
Brandstetter Ther. Landsh.Str.
Christoph Magd. Kasernstr.80
Grünberger Magd. ErdingerStr.
Heilmaier M. Fischergasse
Helnreiner An. Mittl.Graben
Ilmberger A. Brunnhausstr.
Jochner Bab. Johannisplatz
Klee Kath. Biberstr.670
Klobensteiner F. Th. Fußweg
Mannstorfer Th. Hauptstr.284
Schießl M.Ob. Domberggasse1
Scherer Elise Sackgasse 149
Wöhrl M., Amtsgerichtsgasse

Verdingerinnen

Bauer M. Schleiferweg 89
Daffner M. Rindermarkt 507
Oswald Kresz. Vöttingerstr.
Wagenknecht M. Am Wörth
Weissinger Euphr. Kirchgasse

Wollspinnerei

Leinert Wolfg. Landsh.Str.

Manufakturwaren und Konfektion

Betz Joh.Wwe. Hauptstr.13
Craighero K. Hauptstr.531
Danegger Math. Hauptstr.12
Entleutner J. Hauptstr.558
Geisler Frz. Rindermarkt 514
Holzner Gebr. Hauptstr.7
Jemüller Gg. Haupstr.158
Karner Ad. Hauptstr.572
Kirmaier Kath.Hauptstr.856
Lampersberger A. Hauptstr.
Neuburger I. Münchner Str. 95
Scholz Jos. Hauptstr.514
Karp Herm. Hauptstr.11
Krell Max Hauptstr.900
Joh.Riedmeier Hauptstr.6
Schmid Joh. Hauptstr.899

Maschinenstrickerei

Reiter Heinrich Hauptstr. 287

Maskengarderobe

Bauer Kath.Luckengasse 875
Gollinger Jos. Hauptstr. 299

Branchenverzeichnis aus dem Jahre 1920

Schneider

Aigner Seb. Luckengasse 875
Bonatz Rob. Hauptstr.302
Bunk Andr. G.v.Nagel Str. 53
Danner Martin Kammerg.396
Dewillers Gg. Wippenh.Str.266
Feiler Andr. Prinz-L-Str.424
Forster Mi. Am Goldberg 258
Gitschger Fr. Kammerg.661
Götz Sim. Mainb.Str734
Gschwendner Karl Veitsm.weg
Heilmeier Jos. Altenh.fußweg
Hicker M. Ob.Hauptstr.303
Hörl Gg. Am Wörth 126
Huber Jak. Moosstr.1031
" Jos. Rindermarkt 492
Kammerloher G. Goldbrg. 246
Kappelmeier Johann
Dr-.v.-Daller-Str.
Kopp Joh. Unt.Hauptstr.829
Kratzer Joh. Ziegelgasse 398
Lehmeier Jak. Dr.v.Daller Str.
Maierhofer Jak. Herrenweg 6
Mehringer A. Unt.Graben 657
Michl Seb. Am Büchl 609
Nadler Joh. Jägerwirtsgasse
Oberprieler Matth. G.v.Nagel
Ostermünchner M. Hummelg.
Reiter Korb. Münchnerstr.62
Riedmair Gg. Unt.Hauptstr.
Schmid Joh. Unt.Hauptstr.899
Schwaller Jak. Fischerg.915
Schweller Jos. Brunnhausg.34
Seidlmeier Ant. Vöttingerstr.
Summerer Hans Pr-.Lud.-Str.
Thalhammer A. Jägerwirtsg.
Wiesner Theod. Kochbäckerg.
Wimmer Ludwig Goldberg256
Wurm Ludw. Kirchgasse 522
Zellermeier Gg.Unt.Graben625

Modistinnen

Kießlinger M. Rindermarkt
Koislmaier Sofie, Hauptstr.
Reill Anna, Hauptstr.300
Lanzinger M. Kirchgasse 524
Stiefenhöfer Maria
Untere Hauptstr. 892

Posamentierwaren

Fischer Ernest. Hauptstr.9
Gilg A. Unt.Hauptstr.882

Kunststickerei

Groll Maria Unt.Hauptstr.548

Masch.-Stickerei

Reiter Heinr. Ob.Hauptstr.297

Loden- und Cheviotfabrik

Feller T. & Sohn, Gen.v.N.Str.

Loderer

Boniberger Jos. Ziegelgasse

Manufaktur, Kurz- u. Modewarenhandlungen

Berz M. G.v.Nagel-Str.48
Betz Ther. Mittl.Hauptstr. 13
Craighero Karl Hauptstr.531
Gilg Ant. Hauptstr.882
Hagen Ida Dr.v.Daller Str.804
Holzer Gebr. Mittl.Hauptstr.7
Kohlmüller Geschw. Hauptstr
Kürbis & Leuthard, Ziegelg.
Neuburger Ignaz Münchn.Str.
Rathgeb Antoinette Hauptstr.
Reiter Heinr. Ob.Hauptstr.297
Schranner A.Rindermarkt 514
Zirnbauer Th.Mittl.Hauptstr.

Kleidermagazine Warenhäuser

Biber Oskar Mittl.Hauptstr.
Hicker Maria Ob.Hauptstr.302
Holzer Gebr. Mittl.Hauptstr. 7
Krell Max Nachf. Hauptstr.
Riedmair Hans Hauptstr. 6
Riedmair Seb. Hauptstr. 861
Schmid Joh. Unt.Hauptstr.899

Viktualienhandlungen

Breitsameter Joh.Ob.Graben
Huber Martin Ob.Graben 389
Riedl Kath.Sonnenstr.814
Saller Ursula Ob.Graben 372

Wäscherinnen u. Büglerinnen

Carus Cäc.Wippenhauser Str.
Flötzinger A. Am Wörth 112
Großmann A. Goldberg 255
Grünberger M. Erdinger Str.
Hangl Magd.WippenhauserStr
Heilmeier M. Fischerg. 924
Hofmann Fr. Ziegelg.486
Holzinger H. Goldberg 243
Huber Kath. Unt.Graben629
Joa Elise Ob. Graben 380
Obermeier Ver. D.v.Daller Str.
Manstorfer Th. Haydstr.272
Raith M. G.v.Nagel Str. 28
Rohrer Magd. Landsh.Str.5
Schwemmer Barb.Sonnenstr.
Westermeier M. Wiesentalstr.

Theodor Remmele

Schönfärberei und chemische Waschanstalt

Freising, unt. Graben 654.

empfiehlt sich titl. Herrschaften

zum

Färben u. Reinigen

von

Herren- u. Damengarderobe.

Appretur-Anstalt

Rasche, reellste Bedienung.

Karl Huber

Freising

Obere Hauptstraße 135

Dampf-Färberei und chem. Waschanstalt

Färben von Damen- und Herren-Garderoben in allen Farben, in gemachtem und zertrenntem Zustande. Stoffe werden dekatiert.

Aufmerksame Bedienung. Annehmbare Preise.

Herren- u. Damenschneider

Josef Daffner

Freising, Spannstrasse 22/I.

empfiehlt sich titl. hohen Herrschaften zur Anfertigung v. Kleidern und Costümen von einfachster bis zur elegantesten Façon.

Für tadellosen Sitz wird Garantie geleistet.

Erste

Dampf-Färberei u. chem. Waschanstalt

Appretur. Dekatur.

Hugo Wetzlau

FREISING

mittl. Graben 466 u. Kammergasse vis-à-vis dem Waisenhaus.

Hauptspezialität:

Chemische Reinigung von Damen- und Herren-Garderobe jeder Art.

Anerkannt rationelle Arbeit. Mäßige Preise.

Rasche Bedienung.

Branchenverzeichnis aus dem Jahre 1949

Schneidereien

A.Damenschneiderinnen

Abstreiter A. Mittl.Graben 11
Abstreiter Walb. Gr.Lohe 18
Armbruster M. Hl.Geistg.1
Angerhofer C. Möhlestr.1
Arzberger Lina Wiesentalstr.
Benker Rosa Kepserstr.17
Berg M. Ob.Hauptstr.45
Betzenbichler Cresc.Kammerg.
Brendl A. Alte Poststr.46
Brunnhuber Th. Vöttingerstr.
Deiml M. Neulandstr.11
Dörner M. Fischergasse 11
Erber Th. Mainburger Str.41
Ertl Kresz. Domberggasse 2
Federl Anna Schönmetzlerstr.
Fusch A. Mainburger Str.18
Gabriel Rosa Kochbäckergasse
Gernhard M. Heinestr.43
Gleich Maria Weihenstephan 1
Grabmair A. Mittl.Graben 63
Hachinger Th. Rindermarkt 15
Hahn Kath. Wiesentalstr. 3
Hartinger A. Grottenau 24
Hartmann A. Ob.Graben 42
Haunschild M. Erdinger Str.
Heigl A. Am Wörth 11
Hermann Marg. Hermannstr.
Hiebl A. Prinz Ludwig Str.
Hiebl Maria Landsh.Str.32
Hieß Kath. Thalhauser Str.36
Hieß Magd. Landshuter Str.50
Hindelang Th. Kammerhof 8
Hoffmann Frska.Dr.v.Daller Str.
Hofmann M. Domberg 16
Hofmann Rosa Mittl.Graben
Holzmann Karol. Unt.Hauptstr.
Hörl M. Erdinger Str.10
Hufschmid Magd.Tuchingerstr.
Kammerer Ha.Brunnhausgasse
Kastlmeier Kath. Jahnstr.6
Kistler Th. Unt.Dombergg.4
Kloster St.Clara Kammerg.
Kneißl Walb. Alte Poststr.41
Köglperger M. Unt.Hauptstr.
Köglsperger Th. Lindenstr.27
Kürzinger M. Holzgartenstr.4
Lachner M. Sonnenstr.4
Lehr Rosa Weihenstephan 1
Limmer Magd. Fischergasse
Lohner Rosa Wippenh.Str.18
Maier Balb. Brunnhausg.13
Maier Kath. Giggenh.Str.62
Mair Walb. Oberer Gr.38
Mayrhofer Bab. Stieglbräug.
Mayer Kath. Mainb.Str.51
Meier Leni Schönmetzlerstr.
Meiriedl Martha Thalh.Str.5
Moser Th. Luckengasse 5
Mühlbauer A. Wippenh.Str.35
Müller Maria Möhlestr.3
Murauer Sof. Lindenstr.19
Neumeier Ther. Thalh.Str.15
Orlowski Fanni Erdinger Str.45
Ostermeier Kresz. Möhlestr.3
Pappe Bab. Unt.Graben 7
Pflügler M. Alte Poststr.45
Phillips M. Ob.Hauptstr.28
Polland A. Vimystr.24
Prassler Karoline Heinestr.
Preis Marg. Domberg 16
Rauch Leni Am Wörth 2
Rauner Th. Altenhauser Str.1
Rauscheder A. Dr.-v.-Daller Str
Rauscher Magd. Weihenst.
Reger M. Alte Poststr.97
Resch M. Lindenstr.7
Richter A. Altenh.Str.19
Ritzer A. Vöttinger Str.16
Sandweger A. Mittl.Gr.45
Scheuer M. Luckengasse 7
Schels Kath. Ob.Hauptstr. 57
Schmid A. Ganzenmüllerstr.10
SchmidtTh.Bürg. Limmerweg
Schmitt A.u.B. Krumb.str.16
Schmuckermeier R.Angermstr.
Schober A. Rindermarkt 3
Schopp M. Landshuter Str.2
Schranner U. Unt.Domberg 3
Seibold R. Fischergasse 3
Semmler Th. Kulturstr.9
Siebert Marg. Pfalzgrafstr.2
Skrobanek B. Biberstr.15
Stadtler M. Dr.v.Daller Str.10
Stühler A. Ob.Hauptstr.53
Stürminger Th. Altenh.Fussw.
Trostz Krz. Heinestr.41
Voitle G. Jahnhöhe 13
Völk A. Am Wörth 25
Wadenstorfer A.
Schönmetzlerstr.
Wallaschek Fr. Erdinger Str.
Weiss A. Ismaninger Str.9
Westermeier M. Luckengasse
Widmann M. Landshuter Str.
Wiedmann U. Jahnstr.3
Wiesheu Z. Dr.v.Daller Str.42
Winkler A. Angerstr.24
Zapf M. Moserweg 5
Zellner A.Wippenhauser Str.18
Ziegltrum Fr. Thalh.Fussweg
Zilker M. Möhlestr.1
Zirzow A. Unt.Hauptstr.5

B.Weißnäherinnen

Bals Ros. Unt.Graben 49
Ertl Kresz. Domberggasse 2
Fischer Ros. Amtgerichtsgasse
Hupfauer M. Kochbäckerg.22
Kempf Emma Fabrikstr.2
Kloster St.Clara, Kammerg.
Körber Frieda Mozartstr.1

weiter nächste Seite

Nemetz Hed.Schönmetzlerstr.
Rauch Leni Am Wörth 2
Schmid A. Krumbachstr.16
Völk A. Am Wörth 25

C. Störschneiderinnen

Bayerl M. Lankesbergstr.12
Buchner Platschkyberg 8
Bruckmayer F. Thalh.Str.20
Diemer A. Lerchenfeldstr.2
Graf M. Biberstr.7
Habschied A. Ob.Hauptstr.51
Hafner R. Mittl.Graben 55
Kempf Emma, Fabrikstr.2
Kirchmaier M. Landsh.Str.13
Körber Fr. Mozartstr.1
Kramer H. Landsh.Str.17
Lang Magd. Heinestr.44
Meyer Charl. Ziegelgasse 21
Meyer Joh. Meisenstr.5
Möller E. Sonnenfeldweg 18
Niederreiter M. MünchnerStr.4
Prummer M. Am Wörth 1
Rach Ida Bahnhofstr.5
Rauch Magd. Am Wörth 2
Schierhorn A. Dr.v.DallerStr.28
Steuer Luzie, Heinestr.4
Wachinger R. Thalhauser Str.
Wagner M. Am Vogelherd 7
Wagner M. Am Vogelherd 7
Wittmann Sof. Erdinger Str.35
Wolf Leopold Dr.v.D.Str.24
Zrenner P. Giggenhauser Str.
Zwiener Elfr. Schönmetzlerstr.

D. Herrenschneider

Aigner Seb. Luckengasse 6
Albrecht Ludwig Unt.Hauptstr
Bauer Math. G.v.Nagel Str.4
Braun Jos. Ob.Hauptstr.25
Burg Hans Landsh.Str.3
Danner M. Heckenstallerstr.2
David A. Unt.Hauptstr.14
Dörr Klaus Prinz-LudwigStr.30
Ebner Aug. Angerweg 1
Eisendraht Gg. Unt.Hauptstr.
Felsl Jos. Griesfeldstr.6
Forster Mich. Ferd.-Zwackstr.
Forstner Jos. Amtsgerichtsg.
Glagla W. Lankesbergstr.4
Götz Leonh. Landsh.Str.64
Götz Sim. Mainburger Str.8
Haus Jak. Kochbäckerg.18
Heckner P .Münchner Str.22
Hellmeier Gg. Ob.Hauptstr.15
Hoisl M. Ferd.-Zwackstr.39
Hörl Gg. Ob.Hauptstr.51
Hubensteiner Jak.Mühlenweg
Huber Gg. Rindermarkt 2
Huber Jak. Erdinger Str.14
Huber Jos. Gartenstr.14
Huber Mich. Thalh.Fussweg
Hunner Fr. Weihenst.1
Kammerloher Gg. AmWörth
KappelmeierJohann
Kochbäckergasse
Kaul Peter Kochbäckerg.19
Klaus Korb. Hl.Geistg.10
Kleber Roman Am Angerb.2
Kratzer Fr. Weizengasse 1
Müller Fr. Dr.v.Daller Str.7
Oberprieler Math. Unt.Graben
Schmid H. Unt.Haupstr.4
Schmidtke E. Vöttinger Str.3
Schneider M. Erdinger Str.47
Schönauer Ludw. Bahnhofstr.1
Schöner Joh. Sackgasse 12
Stimmer H. Unt.Hauptstr.1
Summer Joh. Ahornweg 11
Thalhammer A. Jägerwirtsg.3
Thalhammer Joh. Petuelstr.11
Übelacker Joh. Kochb.gasse 2
Unger Joh. Angermaierstr.3
Vogl Fr. Fischergasse 19
Watermeier Ferd. Angerm.str.
Weidinger X. Am Wörth 32
Wiesner Theod. Rindermarkt
Wildenauer Wilh. Lindenstr.9

Textile Betriebe lt.Branchenverzeichnis 2002

Boutiques

Boutique Chiceria G.v.N.Str.
Filou a.Eck, Ob.Hauptstr.23
La Donna, Ob.Hauptstr.51
Tabo Modeshop, Erd.Str.49

Brautmoden

Brautvitrine, A.d.Mühle 1
Wölfel GmbH, Rindermarkt 6

Herrenbekleidung

Paßberger Robert, Ob.Hptstr.

Dessous

Wenzl Iris, Ob.Hauptstr.58

Textilwaren

Bayern Loden Feller,
Landshuter Str. 31b
Boniberger Herrmann Ob.Hpt
Calypso Textil, Ob.Hptstr.19
Creutzenberg A., Unt.Hptstr.
Dörken Brig. Unt.Hptstr.45
Glorys Boutique, Ob.Hptstr.7
Hermann P. Kulturstr.1a
Hollywood, Ziegelgasse 7

K&L Ruppert, Unt.Hauptstr.19
KiK Textil, Rudolf-Diesel-Str.
Lefeber Rita, Ob.Hauptstr.27
Lehner Brigitte, Hohenb.Str.
Marca Mode, Raiffeisenstr.25
Regenbogen Jahresz.Ob.Hptst
Reif Josef, Ob.Hauptstr.5
Rieger Renate, Ob.Hauptstr.8
Santoro I. Tuchinger Str.21
Scheurer W. Ob.Hauptstr.16
Seidl Helga, Unt.Hauptstr.56
Sesselmann G. Ob.Hauptstr.5
Sitte Werner, Ziegelgasse 23
Sonnauer U. Ob.Hauptstr.24
Talke Klaus, Rindermarkt 11
Taubert, Ismaninger Str.1
Wissmach, Ob.Hauptstr.8
Yudhvir Rana, Raiffeisenstr.

Schneidereien

Änderungsschneidereien

Durmaz Hayrettin, Am Wörth
Meindl Hildeg. Attach.Weg 13
Rogal Edeltr. Heiliggeistg.14
Scholz Georgine,Erdinger Str.
Soller M. Amtsgerichtsgasse 4
Taschner Beate, Amtsgg.4

Damenschneidereien

Jelitsch Helga Kiebitzweg 17
Kainzbauer I. Landh.Str.31a
Neser C. Tuchinger Str.17a

Stickereien

Grundmann Gernot,
Am Waldrand 21

Stoffe

Denzer Karin, Unt.Hauptstr.13
Morgenstern-Pucher,
Obere Hauptstr. 61

Strickwaren

Schädler GmbH, Carl-Orff-Str.

Das komplette Freisinger Schneider-Handwerk aus dem Jahre 1932

Die Mitglieder des Schneider-Handwerks waren in Freising im Jahre 1932 nicht nur recht zahlreich, sondern auch von einem Zusammengehörigkeitsgefühl beseelt, wie man es heute in Handwerkskreisen selten noch findet. Unser obiges Foto zeigt die Mitglieder der Freisinger Schneider-Innung als sie mit Kind und Kegel am 19. Juli 1932 einen Ausflug in die Plantage machten.

Die Hutfabrikation Seb. Koislmaier

Obere Hauptstraße 1

Wer kennt es nicht, das Ladengeschäft der Koislmaiers in der Oberen Hauptstraße.
Angefangen hat alles im Jahre 1860 mit einer weit über die Stadtgrenzen Freisings hinaus bekannten Hutfabrikation. Das Geschäft hat sich weiter entwickelt über Damen- und Herrenbekleidung bis schließlich hin zum heutigen Sportfachgeschäft.
Zwischenzeitlich zog das Geschäft bis 1985 ins Nachbarhaus Nr. 3 (siehe kleines Foto oben). Heute (2004) befindet sich der Laden wieder im Haus Obere Hauptstr. 1 (kleines Foto mitte rechts)

Textilhaus Mayrhofer

General-von-Nagel-Straße 19

Im Jahre 1952 gründeten das Ehepaar Ilse und Karl Mayrhofer ihr Textilhaus an der Gen.v. Nagelstr.19. 1958 erfolgte der Umzug an die Gaymannstr.1 (kleines Foto links oben). 1972 übernahmen die beiden Söhne Bernd und Gerd das Geschäft und eröffneten in der Unt. Hauptstr. 35 und 39 einen Jeansladen bzw. ein Geschäft für Mode und Arbeitskleidung.
2001 wurde das Geschäft in der Unt. Hauptstr. 39 (2. Foto links oben) von Fr. Creutzenberg übernommen.

Foto rechts oben:
Ilse und Ing.Karl Mayrhofer
Foto rechts unten (v.l.n.r.):
Die Brüder Gerd und Bernd Mayrhofer

Joh.Schmid vorm.Lehner

Untere Hauptstraße 4

Das große Foto oben stammt etwa aus dem Jahre 1920. Über dem Laden steht geschrieben: „Anfertigung nach Maß, reichhaltige Auswahl an Tuchstoffen, Herren- und Knaben-Kleider. Garderobe" Heute (2004) ist das Haus der Mode treu geblieben. Hier befindet sich jetzt ein modernes Dessous-Geschäft.

Das Foto links zeigt das Objekt
„Der Bügeleisen-Mann"
eine moderne Skulptur, die uns der Objektkünstler Hermann Hechenberger für die Ausstellung „Kleider machen Leute" im Sommer 2004 zur Verfügung gestellt hat.

Das Modehaus Obster

Obere Hauptstraße 9

Die Obsters begannen ihr Geschäft zu Anfang 1900 in der Alten Poststraße, dann wurde umgezogen ans Ende der Oberen Hauptstraße ins Haus der heutigen Adler Apotheke, bis man schließlich in der Oberen Hauptstraße 9 das Kaufhaus eröffnete. Das kleine Foto oben links stammt etwa aus den dreißiger Jahren des vorigen Jahrhunderts. Es zeigt die Fassaden der Geschäfte an der Südseite der Oberen Hauptstraße. Das sechste Haus von links ist das Kaufhaus Obster, das später von Hans Obster und seiner Gattin zum bekannten Modehaus-Obster umstrukturiert wurde.

Dr. Hans Obster jun. betreibt heute (2004) im gleichen Haus eine Zahnarztpraxis.

Schuhhaus und Konfektion

Seb. Riedmair

Inhaber **Riedmair Georg**

Gegründet 1878 **Freising** Untere Hauptstr.

Großes Lager von **Schuhwaren**

in allen Lederarten für Groß und Klein.
Schwere Strapazier-Artikel fürs Land.

Herren-, Burschen- u. Knabenanzüge,
Ulster, Paletot. Stoff- u. Arbeitshosen.

Alleinverkauf der Schuhmarke „Mercedes" in bekannt bester und feinster Ausführung.

Johann Nadler

Freising, Jägerwirtsgasse 364.

erste u. älteste Militär-, Uniform- u. Civilschneiderei am Platze.

Lieferant des k. 1, 3. und 9. Feld-Art.-Regiments

beehrt sich sein Geschäft in empfehlende Erinnerung zu bringen.
Maassanfertigung und schnellste Bedienung. — Tadelloser Sitz. — Reparaturen raschest. — Uniformtragende erhalten Ausnahmepreise.
Culanteste Zahlungsbedingungen.

Kurbiss & Leuthard, Freising

Bank-Konto:
Bayer.
Vereinsbank
Filiale Freising.

Textil-Engros

Postscheck-
Konto:
Amt München
Nr. 19970.

Telephon-Ruf Nr. 130.

Wollwaren

Tuche Strümpfe

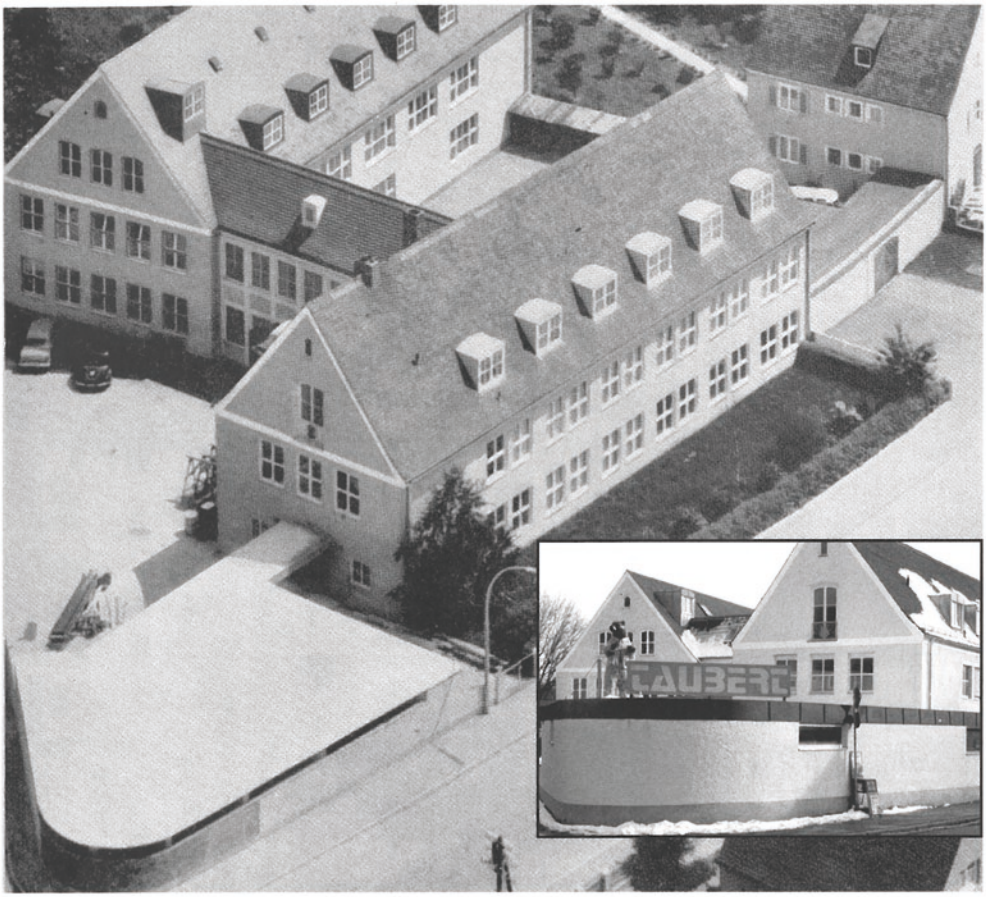

Textil Taubert

Ismaninger Straße

Die Firma Textil Taubert kann auf eine siebzigjährige Firmengeschichte zurückblicken.

1934 hat Friedrich Taubert, kaum 24jährig die Firma Taubert & Co. in Liebenstein im Egerland gegründet. Nach dem Krieg wurde schließlich in Freising, in einem Turnsaal die Produktion von Damen- und Kinderwäsche wieder aufgenommen und bereits 1949 wurde der erste Handschuh hergestellt.

Innungsstammtisch 1975

Regelmäßig trafen sich Mitglieder der Freisinger Schneider-Innung zu einem gemütlichen Zusammensein um fachliche, private oder auch politische Themen zu erörtern.
Unser Foto, das uns freundlicherweise von der Familie Soller zur Verfügung gestellt wurde, zeigt von rechts nach links um den Tisch herum:
Ludwig Schönauer, (dahinter an der Wand) Sebastian Aigner, Xaver Kratzer, Michael Soller, Maria Trost, der Herr mit den dunklen Haaren ist unbekannt und H. Kiesling

Familie Soller auf einem Bild vereint.
v.r.n.l.: Schneidermeister Michael Soller
Tochter Beate Taschner, geb. Soller und
Ehefrau Ingeborg Soller

Schneiderei Michael Soller

Amtsgerichtsgasse 4

Schneidermeister Michael Soller (Jahrg. 1922) ist die Verkörperung des soliden erfahrenen Freisinger Schneiderhandwerks. Von 1937 - 1942 machte er beim Schneidermeister Ludwig Maier in Schmidhausen sein Lehre. Damals musste man noch im ersten Lehrjahr 150 Reichsmark an Lehrgeld bezahlen. Von 1942 bis 1946 war er dann Schneidergehilfe beim Schneidermeister Michael Huber am Thalhauser Fussweg. Bereits im Jahre 1946 legte M. Soller die Meisterprüfung ab und erhielt damit die Genehmigung zur selbständigen Ausübung des Schneiderhandwerks. Er war von da an Teilhaber der Herrenschneiderei Forster in der Ferdinand Zwack Str., bis er sich anschließend ganz selbständig machte. Im Jahre 1999 ging der Betrieb auf die Tochter Beate Taschner über.

Foto rechts: Überreichung des „Goldenen Meisterbriefes" 1994 an Michael Soller für 50 jähriges Ausüben des Schneiderhandwerks.

Zirnbauer, Hicker Jordan Obere Hauptstraße

Das große Haus an der Oberen Hauptstraße kann auf eine reiche Geschichte zurückblicken. Während im 19. Jahrhundert dort Pferdestallungen untergebracht waren, kam Anfang 1900 eine Spezerei- und Seilerwarenhandlung, dann die Firma Zirnbauer, das Hicker-Damenhaus und schließlich die Firma Betten-Jordan unter.

Foto links:
Eine seltene Aufnahme aus dem Jahre 1948. Zahllose Hausfrauen bestaunen einen Tag nach der Währungsreform die gutbestückten Auslagen der Firma Zirnbauer

Schneidermeister Michael Forster

Schönmetzlerstraße 16

Das große Foto oben wurde etwa Anfang 1900 gemacht. Das kleine Foto links stammt aus dem Jahre 2004 und man sieht, das Häuschen von Schneidermeister Michael Forster in der Schönmetzlerstraße am Goldberg hat sich kaum verändert.

Foto rechts: Das ist sind die Freisinger Schneider nach ihrer Gesellenprüfung am 18.Oktober 1938.

Hut Schieder oder das Böhm-Eck

Obere Hauptstraße 17

Die meisten kennen das Haus als Schieder-Eck. Dort war nämlich Jahrzehnte lang die Firma Hut-Schieder beheimatet. Für ältere unserer Mitbürger allerdings ist das Kaufhaus Otto Böhm und die Bezeichnung „Böhm-Eck" ein Begriff.

Ein neuer Hut
ist fast schon
eine neue Frau

Ausspruch des Modeschöpfers
L.Piorot

Schneidermeister Joh. Fläxl

Ziegelgasse

Direkt neben dem Ziegeltor (großes Bild oben in der Mitte) in der Ziegelgasse hatte Schneidermeister Johann Fläxl seinen Laden und seine Werkstatt ... und man musste schon einige Stufen hinaufsteigen, um in den Laden zu gelangen.
In unserem Branchenverzeichnis aus dem Jahre 1906 ist Joh. Fläxl dann unter der Hauptstr. 398 aufgeführt.
Eigentlich hat sich bis heute (2004) in der gleichen Perspektive die Ziegelgasse nicht all zu sehr verändert (kleines Foto links oben). Nur das schöne Ziegeltor fehlt. Schade drum!

Der Tuchmacher: und an dem Rad zu Garne spinnt

die wird allhier zu Tuch gemacht

und ferner nach der Walk gebracht

Hier liegt fertig zum Verkauf

Die Tuchfabrik Feller

Das Kloster Neustift hat eine lange Geschichte.

Nach einem Brand 1751 wurde das Kloster im Jahre 1756 neu erbaut.
Im Rahmen der Säkularisation wurde 1803 das Kloster aufgehoben und man benutzte es als Kaserne (Foto li. unten).
Im Jahre 1906 schließlich wurde dann im ehemaligen Kloster Neustift die Tuchfabrik Feller gegründet.
Heute befindet sich dort das Landratsamt.

Abbildung li. oben: Das Kloster Neustift, wie es wohl im Jahre 1701 ausgesehen haben mag.

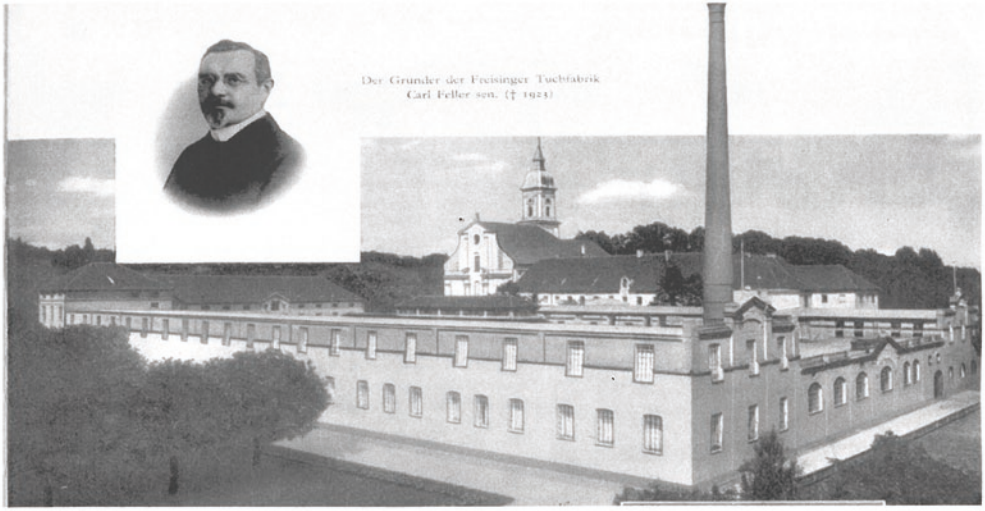

Eine große Unterstützung fand der Gründer Carl Feller in seinem Sohn C. Feller jun., der ebenfalls das Tuchmachen von der Pike auf gelernt hatte. So wurde die Offene Handelsgesellschaft C. Feller & Sohn ins Leben gerufen. Vor allem die Lodenstoffe bahnten den Weg zum Aufstieg des Unternehmens. Bereits vor dem ersten Weltkrieg wurden die Stoffe nach Belgien, Holland, Luxemburg und die Schweiz exportiert. Heute (2004) gibt es die Tuchfabrik nicht mehr, der Name Feller aber wird in der siebten Generation als Einzelhandelsgeschäft unter der Bezeichnung Bayern-Loden GmbH in der Landshuter Str. 31 weitergetragen.

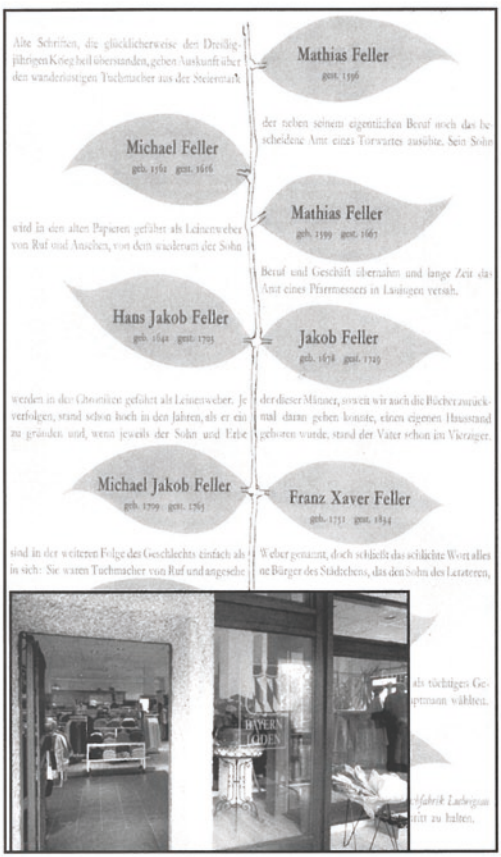

Matthaeus Dannegger

FREISING

12 mittlere Hauptstrasse 12.

Manufaktur-, Leinen- u. Baumwollwaren

Grosses Lager in

Tuchen, Kammgarnstoffen & Loden.

Neueste Damen-Kleiderstoffe, Damen- und Kinder-Konfektion, Herren- und Damenwäsche, Blousen, Unterröcke, Schürzen, Seidenwaren und Sammte.

Tischtücher, Servietten, Handtücher, Taschentücher, Gardinen, Portièren.

Roleauxstoffe, Tischdecken, Möbel- und Läuferstoffe, Linoleum, Teppiche.

Bett-, Schlaf- und Reisedecken.

A. und M. Steiger

Inh. Anny Luger

Kurz-, Weiß- und Wollwaren
Damen- und Herrenwäsche
Handarbeiten

FREISING

Untere Hauptstraße 30 · Telefon 289

Spezialhaus für
Herren- und
Damen-
Hüte.

S. Koislmaier
Hutmodehaus
gegenüber dem Rathaus
Mitt. Hauptstr. 4
Telephon Nr. 150

Mützen.
Pelzwaren.

Reparaturen in eigener Werkstätte.

Pelz-Spezialgeschäft

Franz Korinek

Freising Kürschnerei Ob. Hauptstr. 291

Große Auswahl in Pelzwaren. Eigene Anfertigung moderner Kürschnerarbeiten. Stets das Neueste in Hüten und Mützen. Ankauf aller Arten Wildfelle zu den höchsten Tagespreisen.

Reelle Bedienung. Billige Preise.

Das Tiroler-Haus

Marienplatz 5

Martin Hicker gründete sein erstes Geschäft 1904 im Haus der Adler Apotheke an der Oberen Hauptstraße. Später folgte der Umzug in den Daurerbräu am Marienplatz. Vom 15. Januar 1939 bis zum 31. März 1966 war das Geschäft unter der Bezeichnung Tiroler-Haus (siehe großes Foto oben rechts) am Marienplatz, wo jetzt die Privatbank Sperrer (kleines Foto li. unten) zuhause ist.

Foto rechts:
Hicker sen. (re.)
und Hicker jun. (ganz links)
etwa in den sechziger Jahren
im Kreise ihrer Mitarbeiter

Prüfungs-Zeugnis

Michael Koller geboren am 11. Juni 1921

zu ______ hat heute die

Gesellenprüfung für das **Herrenschneiderhandwerk**

bestanden.

Praktische Leistungen gut

Theoretische Leistungen gut

Als Prüfungsstück wurde angefertigt: ______

Freising, den 17. Oktober 1940

Herrenschneider-Innung Freising-Stadt und -Land und Erding

Der Gesellenprüfungs-Ausschuß:

Obermeister | Lehrlingswart | Meisterbeisitzer M. Forster | Gesellenbeisitzer

Kaufhaus Langbein

FREISING

Meterware - Herren- und Damenwäsche
Kurzwaren - Schuhe - Strümpfe - Lederwaren
Fertigkleidung für Damen, Herren, Kinder - Haushaltsartikel - Spielwaren - Parfümerien - Papier- und Schreibwaren

ERSTES HAUS AM PLATZE

Robert Bonatz, Freising

Obere Hauptstraße 302

Herrenmoden

Anfertigung eleganter

Herrengarderobe.

Guter Sitz! Tadellose Arbeit!

Ständiges Musterlager hervorragender Neuheiten.

Erstklassige Qualitäten.

Damenmoden

Anfertigung eleganter

Kostüme, Mäntel, Kleider, Blusen usw.

Garantiert guter Sitz.

Tadellose Arbeit.

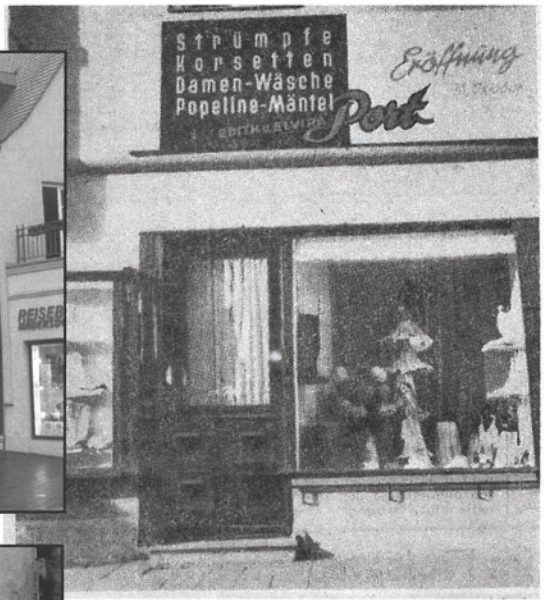

Edith und Elvira-Port

Obere Hauptstraße 58

Als "Mieder-Port" ist das Geschäft von Edith und Elvira Port, gegr. 1951, in die Freisinger Textil-Geschichte eingegangen. Strümpfe, Korsetten, Damen-Wäsche und Popelin-Mäntel stand damals auf dem Ladenschild.

1988 wurde das Geschäft von Iris Wenzl übernommen, im Outfit modernisiert und im Warensortiment gestrafft. Heute heißt es: Auf das richtige „Darunter" kommt es an, Wäsche-Dessous-Bademoden

Foto rechts: Legendär sind inzwischen die Dessous-Modeschauen, wie sie von Iris Wenzl in regelmäßigen Abständen veranstaltet werden.

Das Häuschen an der Johannisstr.14 sieht heute noch so aus, wie es wohl zu Zeiten von Schneidermeister Josef Huber ausgesehen haben mag. Zwischenzeitlich war dort auch einmal das Cafe Huber beheimatet.

Schneidermeister Josef Huber

Johannisstraße 14

Kleider machen Leute!
Trifft es richtig ein,
werdet nicht ihr Schneider,
Gottes Pfuscher sein!

Logau, Sinngedichte

Textil-und Schuh-haus Sebastian Riedmair

Obere Hauptstraße 7

Es ist wohl anzunehmen, dass es sich bei den beiden Herrschaften vor der Ladentür um das Ehepaar Riedmair handelt.

Heute (2004) befindet sich dort gleich neben dem Gäßchen, das zum Domberg hinaufführt, die Boutique Glory's.

Strickwarenfabrik Reiter Johannisstraße

Feine Strickwaren gehörten schon immer als fester Bestandteil zur modebewussten Dame. Auch die Strickwarenfabrik Reiter hatte in Freising eine lange Tradition. Heute befindet sich dort eine Rechtsanwaltskanzlei mit mehreren Anwälten.

Gut zurechtgemacht
fürs Ausgehen ist eine Frau
dann, wenn ihr Begleiter lie-
ber mit ihr Zuhause bliebe

Spruch von Olga Tschechowa

Das Textilhaus Ernst Fischer

Obere Hauptstraße 8

Dort wo früher das Privatbankhaus Sperrer war, war nebenan das Textilhaus Ernst Fischer. Heute findet man dort den "Brillenmacher". (Siehe kleines Foto links).

Foto links:
Zuschneide-Kursus für das Freisinger Schneiderhandwerk in den fünfziger Jahren

Die Knopffabrik Klepsch

Wippenhauser Straße 26

Was wäre ein modisches Kleid oder ein schicker Anzug ohne die entsprechenden Knöpfe. Unser obiges Foto zeigt die Knopffabrik Klepsch als die Wippenhauser Straße noch nicht geteert war.

Foto links;
„Olga, die Nähkasten-Tante". *Eine Skulput des Objektkünstlers Hermann Hechenberger, Paunzhausen, die uns dieser anläßlich unserer Ausstellung „Kleider machen Leute" im Sommer 2004 freundlicher Weise zur Verfügung gestellt hat.*

Kauf- und Textilhaus Max Krell Nachf.

Untere Hauptstraße 2

Zuerst war es Max Krell Nachf., dann zog dort das Kaufhaus Langbein ein und jetzt (2004) gibt es dort einen Supermarkt.

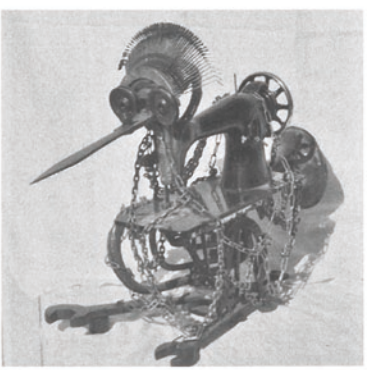

Foto rechts:
„Vogel Zwirn"
ca. 40x40 cm
Skulptur des Objektkünstlers Hermann Hechenberger, Paunzhausen

Carl Craighero Textilien

Obere Hauptstraße 4

Als in den fünfziger Jahren des letzten Jahrhunderts noch Pferdefuhrwerke die Obere Hauptstraße belebten, gab es dort u.a. das Textilhaus Carl Craighero, an das sich viele Freisinger auch heute noch erinnern. Nach dem Farbengeschäft Meisinger zog dort im Jahre 2003 der Optiker Fielmann ein (kleines Foto rechts oben).

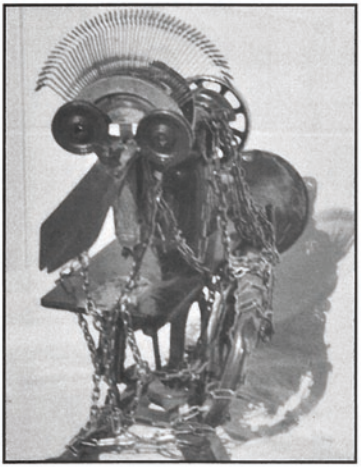

Foto links:
*Die Skulptur **„Scheren-Vogel"** des Objekt-Künstlers Hermann Hechenberger, Paunzhausen*

Die Untere Hauptstraße von Westen her in den dreißiger Jahren

Die Untere Hauptstraße begann damals mit zwei Textilhäusern: links das Tirolerhaus der Familie Hicker und rechts das Textilkaufhaus Langbein.

Impressum:
Fotorecherche: Ludwig Haberstetter; **Neue Fotos:** Werner Sixt und Alfred Eichinger; **Aufbau der Ausstellung und Einsatz während der Ausstellung:** W.Böck, H.Eichenlaub, A.Eichinger, E.Hack, J.Geißdörfer sen., J.Geisdörfer jr., R.Kömpl und J.Piller;
Redaktion: Erich Gschlößl;
Texte, Layout, Satz und graf.Gesamtgestaltung: Joh.R.M.Christl;
Herausgeber: INTERESSENGEMEINSCHAFT BÜRGERTURM,
Unterer Graben 25, 85354 Freising, Tel: 08161/84581
E-Mail: info@wbf-buero.de; **Druck:** Bögl-Druck GmbH, Buch a. Erlbach;
Drucklegung: Im April 2004

TRADITION
BEWAHREN

GESCHICHTE
ERLEBEN